

Anmeldung zum 5. Mettmanner Bachlauf
um den Georg Fischer Preis 2010

Bitte ankreuzen:

- Bambinistart 0,00 € Startgebühr
- Schüler- / Jugendstart 6,00 € Startgebühr
- Erwachsenenstart 15,00 € Startgebühr

Für die Erwachsenen:

JA, ich unterstütze die Aktion „laufend helfen“ und verzichte dafür auf das Finishershirt. Bei gleichem Startgeld spende ich dadurch 5,00 € für die Aktion.

- Läufer
- (Nordic) Walker

Meldeklasse und Laufstrecke:

<input type="checkbox"/> Bambinis	Jg 2003 - 2007		400 m
<input type="checkbox"/> Schüler	Jg 2000 - 2004		2 km
<input type="checkbox"/> Schüler	Jg 1995 - 1999	<input type="checkbox"/> 5 km	<input type="checkbox"/> 2 km
<input type="checkbox"/> Jugend	Jg 1991 - 1994	<input type="checkbox"/> 5 km	<input type="checkbox"/> 10 km
<input type="checkbox"/> Hauptklasse	Jg 1981 - 1990	<input type="checkbox"/> 5 km	<input type="checkbox"/> 10 km
<input type="checkbox"/> Erwachsene	Jg ab 1980 in 5 Jahresschritten bis Jg. 1949+	<input type="checkbox"/> 5 km	<input type="checkbox"/> 10 km

Größe des T-Shirts wählen: **XXL** **XL** **L** **M** **S** **XS**

Name, Vorname

M **W**
Geschlecht

Geburtsdatum

Straße, Haus-Nr.

PLZ, Ort

Telefon E-mail

Schule

Verein

Die Anmeldung wird mit dem Zahlungseingang auf dem nachfolgenden Konto gültig. (Bei Meldungen nach dem 23.04.2010 besteht kein Anspruch auf ein Funktions-Shirt). **Eine Anmeldung nach Erreichen der Teilnehmer-Höchstgrenze ist nicht mehr möglich.**
Zahlung der Startgebühr bitte bis 23.04.2010 (Geldeingang !!) per Lastschrifteinzug bei der Online-Anmeldung oder bar in der Geschäftsstelle von mettmann-sport e.v. Ich erkläre, dass ich die Teilnahmebedingungen gelesen und akzeptiert habe.

Datum, Ort, Unterschrift
(bei Minderjährigen Unterschrift der Erziehungsberechtigten)

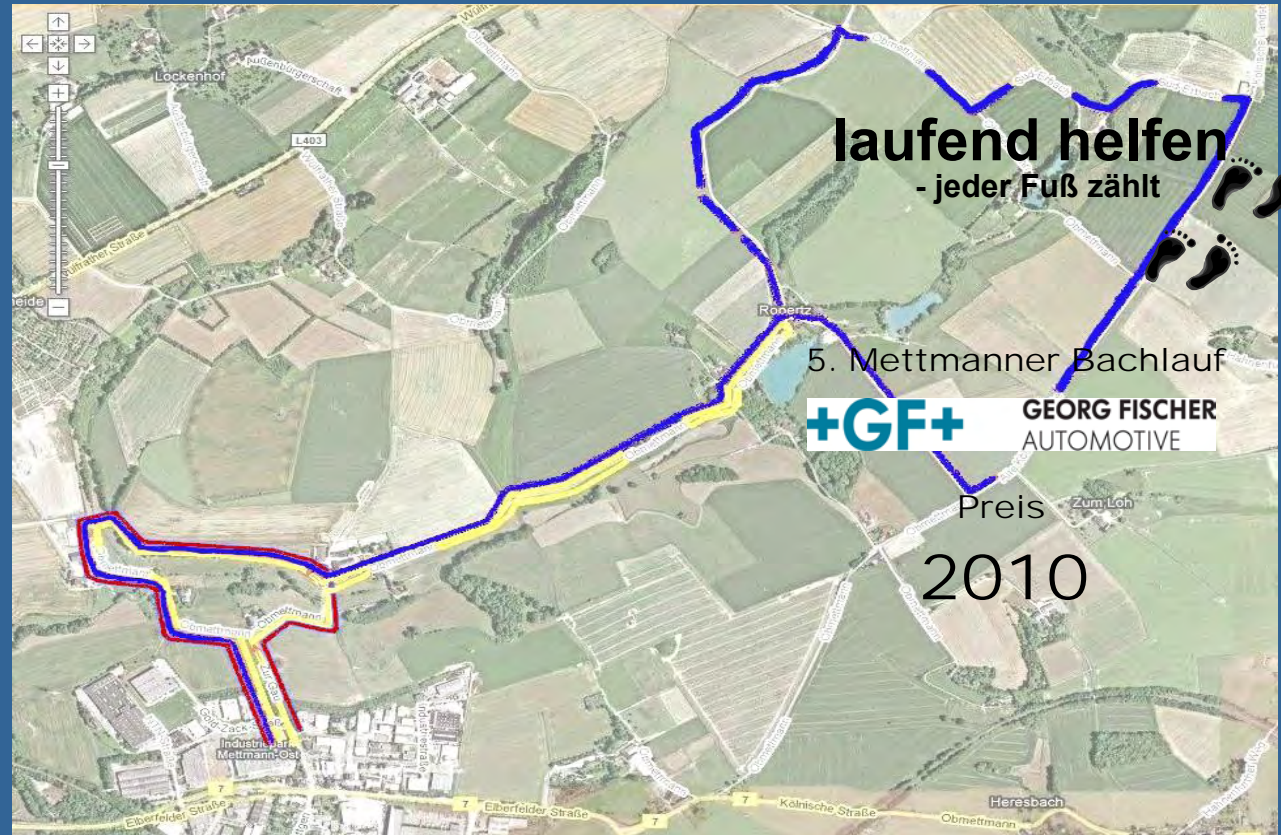

Mit freundlicher Unterstützung von:



Läufer, Walker
und Nordic Walker

2 km - 5 km - 10 km
400 m Bambinilauf

1. Mai 2010

5. Mettmanner Bachlauf um den Georg Fischer Preis 2010

Termin: **1. Mai 2010**
 Strecken: 400 m - 2 km - 5 km - 10 km
 entlang des alten Mettmanner Bachlaufs
 Start / Ziel: mono Betriebsgelände
 Industriestraße 5, 40822 Mettmann
www.mono.de

Startzeiten:	Streckenfarbe:	
10.55 Uhr	5 km (Nordic) Walker	[gelb]
10.57 Uhr	10 km (Nordic) Walker	[blau]
11.00 Uhr	Bambini	[lila]
11.10 u. 11.30 Uhr	2 km Schüler (weiblich)	[rot]
11.50 u. 12.10 Uhr	2 km Schüler (männlich)	[rot]
12.30 Uhr	10 km Läufer (m/w)	[blau]
12.38 Uhr	5 km Läufer u. Schüler (m/w)	[gelb]

Preise:
 1.Preise: Der/Die Tagesschnellste auf der Hauptstrecke erhält einen Georg Fischer Pokal.
 Das Funktions-T-Shirt erhalten ausschließlich Finisher (kein Anspruch bei Meldung nach dem 23.4.2010 und Bambinis). Alle Kinder und Jugendliche erhalten ein Finisher-Shirt. Erwachsene haben die Möglichkeit, die Aktion "laufend helfen" mit einer Spende in Höhe von 5 € zu unterstützen, indem sie auf das Shirt verzichten. Bitte Wahlmöglichkeit bei der Anmeldung beachten. Für Erwachsene stehen Urkunden im Internet zum Download zur Verfügung. Schüler erhalten eine Urkunde (Ausgabe erfolgt über die Schule). Bambinis erhalten eine Urkunde und eine kleine Überraschung (Ausgabe im Wettkampfbüro).
 Jeder Altersklassensieger erhält eine Urkunde. Schulpreise werden von der AOK Mettmann gestiftet.

Startunterlagen:
 Die Unterlagen können am Donnerstag 29.4.2010 in der me-sport-Geschäftsstelle zwischen 16.00 und 20.00 Uhr oder am 1.5.2010 ab 9.30 Uhr bei mono direkt abgeholt werden.

Siegerehrung: ab ca. 13.00 Uhr

Teilnahmebedingungen

Der Teilnehmer erklärt, dass sein Trainings- und Gesundheitszustand den Anforderungen des Wettkampfs entspricht und er die Sport und Doping-Ordnung anerkennt. Die Teilnahme erfolgt auf eigenes Risiko! Die Haftung des Veranstalters (me-sport e.v.) - auch gegenüber Dritten - ist beschränkt auf Vorsatz und grobe Fahrlässigkeit. Dies gilt auch für vom Veranstalter eingesetzte Firmen und Helfer. Die Haftung des Veranstalters für andere Schäden als solche aus der Verletzung des Lebens, des Körpers oder der Gesundheit ist ausgeschlossen, soweit sie nicht auf einer vorsätzlichen oder grob fahrlässigen Pflichtverletzung des Veranstalters, oder seines gesetzlichen Vertreters oder Erfüllungsgehilfen beruht. Der Teilnehmer versichert, dass er keinerlei Rechtsansprüche und Forderungen an den Veranstalter sowie dessen Helfer oder Beauftragte, alle betroffenen Gemeinden und sonstigen Personen oder Körperschaften stellen wird, soweit nicht Haftpflichtversicherungsansprüche bestehen. Der Veranstalter haftet nicht für Ausrüstung- oder für sonstige Gegenstände der Teilnehmer, die abhanden kommen. Die bei der Anmeldung vom Teilnehmer angegebenen personenbezogenen Daten werden maschinell gespeichert und ausschließlich zur Durchführung und Abwicklung der Veranstaltung verarbeitet. Der Teilnehmer erklärt sich damit einverstanden, dass die in der Meldung genannten Daten für Zeitnahme, Platzierung und Ergebnisse erfasst und veröffentlicht werden. Ebenso wird das Einverständnis zur Veröffentlichung von Fotos, Filmaufnahmen, Interviews und Newslettern ohne Vergütungsanspruch im Zusammenhang mit der Veranstaltung erteilt. Der TN bestätigt die Richtigkeit seiner angegebenen Daten. Die Startnummer darf nicht an eine andere Person weitergegeben werden. Bei Ausfall der Veranstaltung aufgrund höherer Gewalt hat der Teilnehmer keinen Anspruch auf Rückerstattung des Startgelds und auch nicht auf Ersatz sonstiger Schäden wegen vergeblicher Anreise etc. Bei Nicht-Rückgabe der Transponders wird der Teilnehmer mit 20€ per Lastschrift belastet. Es besteht keine Garantie auf den Erhalt des Finisher-Shirts in der angegebenen Größe.

Veranstalter (Information und Anmeldung):

mettmann-sport e.v.

Neanderstraße 16 d
 40822 Mettmann
 Telefon 02104 - 976006
 Fax 02104 - 976018

Email: bachlauf@me-sport.de
 oder direkt über www.me-sport.de

Bambini

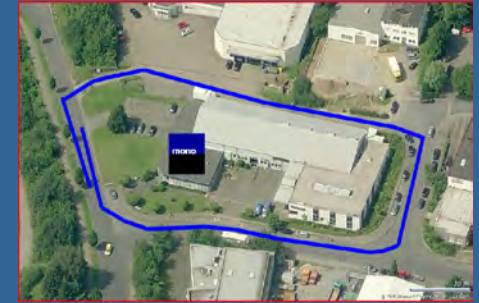

2 km



5 km

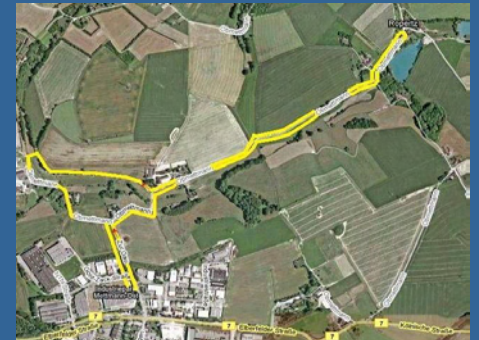

10 km

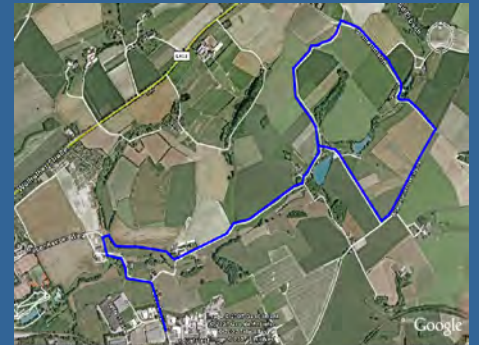

**Wichtiger Hinweis:
 Eine Anmeldung nach Erreichen der
 Teilnehmer-Höchstgrenze ist nicht
 mehr möglich !**

